COMMISSAIRE AU BIEN-ÊTRE ET AUX DROITS DES ENFANTS

HI! MY NAME IS MARIE-EVE BRUNET KITCHEN. I AM THE COMMISSIONER FOR CHILDREN'S WELL-BEING AND RIGHTS. TODAY, I AM PRESENTING MY FIRST SPECIAL REPORT TO THE NATIONAL ASSEMBLY OF QUEBEC*.

I AM ASKING PARLIAMENTARIANS TO CREATE A CHILDREN'S RIGHTS CHARTER**.

THIS CHARTER WOULD MAKE SURE YOU HAVE ALL THE RIGHTS YOU NEED TO FEEL GOOD AND BE SAFE.



PARLIAMENTARIANS WILL HAVE TO DECIDE IF THEY WANT TO CREATE A CHILDREN'S RIGHTS CHARTER OR NOT.

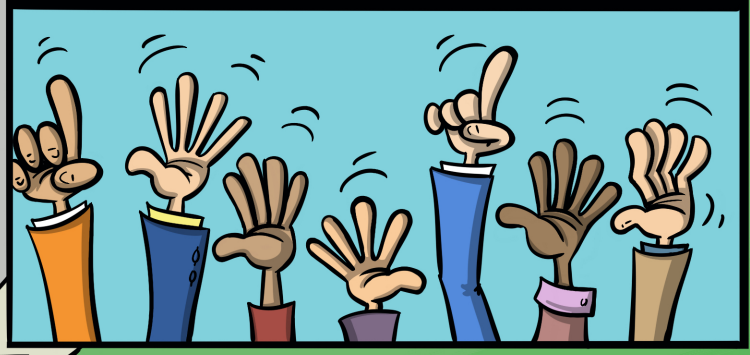

WHILE THEY THINK ABOUT IT, I WILL MEET WITH YOUNG PEOPLE FROM ALL OVER QUEBEC TO ASK WICH RIGHTS SHOULD BE IN THE CHARTER.



AND DO YOU KNOW WHAT I'M GOING TO DO WITH YOUR IDEAS? I WILL BRING THEM TO THE NATIONAL ASSEMBLY.

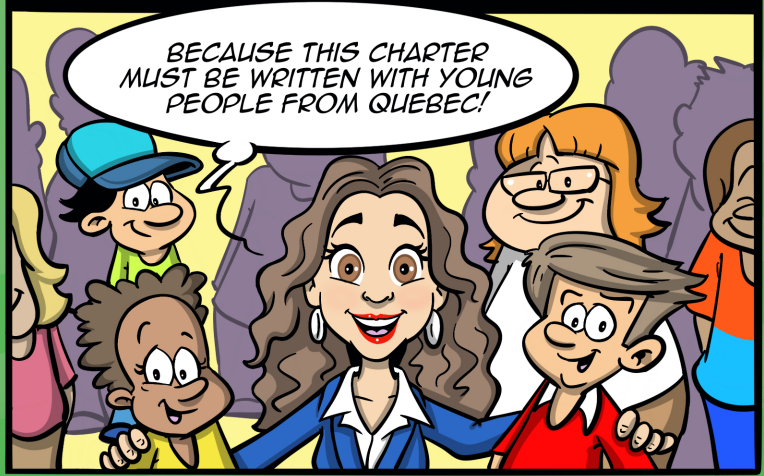

* NATIONAL ASSEMBLY: A GROUP OF 125 PEOPLE WHO ARE ELECTED BY THE PEOPLE OF QUEBEC.

** PARLIAMENTARIANS: ELECTED PEOPLE WHO SPEAK FOR THEIR REGION.

*** CHARTER: A SET OF RULES THAT PROTECTS RIGHTS AND MAKE SURE THEY ARE RESPECTED.

COMMISSAIRE AU BIEN-ÊTRE ET AUX DROITS DES ENFANTS

SALUT! JE M'APPELLE MARIE-EVE BRUNET KITCHEN. JE SUIS LA COMMISSAIRE AU BIEN-ÊTRE ET AUX DROITS DES ENFANTS DU QUÉBEC. AUJOURD'HUI, JE DÉPOSE MON PREMIER RAPPORT SPÉCIAL À L'ASSEMBLÉE NATIONALE* DE QUÉBEC.

JE DEMANDE AUX PARLEMENTAIRES** DE CRÉER UNE CHARTE*** DES DROITS POUR LES ENFANTS.

CETTE CHARTE PERMETTRAIT DE RECONNAÎTRE TOUS LES DROITS NÉCESSAIRES À VOTRE BIEN-ÊTRE.



LES PARLEMENTAIRES VONT DEVOIR DÉCIDER S'ILS VEULENT OU NON CRÉER UNE CHARTE DES DROITS DES ENFANTS.



EN ATTENDANT, JE VAIS ALLER VOIR LES JEUNES DE TOUTES LES RÉGIONS DU QUÉBEC POUR LEUR DEMANDER: QUELS DROITS DEVRAIENT ÊTRE INSCRITS DANS LA CHARTE.



ET SAVEZ-VOUS CE QUE JE VAIS FAIRE AVEC VOS IDÉES? JE VAIS ALLER LES DÉPOSER À L'ASSEMBLÉE NATIONALE.

CAR CETTE CHARTE, ELLE DOIT ÊTRE ÉCRITE AVEC VOUS LES JEUNES AU QUÉBEC!



* ASSEMBLÉE NATIONALE: INSTITUTION REGROUPANT 125 PERSONNES ÉLUES PAR LA POPULATION AU QUÉBEC.

** PARLEMENTAIRES: DÉPUTÉ OU PERSONNE ÉLUE LORS D'UNE ÉLECTION QUI REPRÉSENTE LES IDÉES ET LES BESOINS DES GENS DE SA RÉGION.

*** CHARTE: ENSEMBLE DE RÈGLES VISANT À PROTÉGER ET À ASSURER LE RESPECT DES DROITS.